Pronájem bytu 2+kk/B, 58 m², GS, Praha 5 - Stodůlky, Thomasova, novostavba

PRONÁJEM | BYTY, 2 + KK | Zakázka č. **1850**

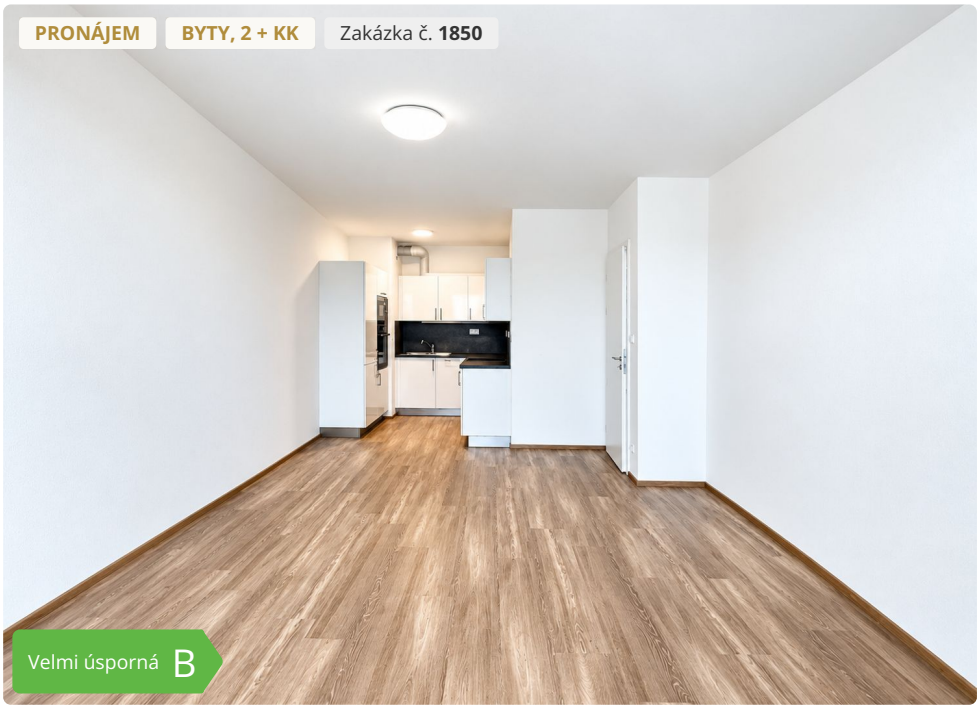









Lokalita
Thomasova, Praha

23 000 Kč / měsíc

+ poplatky 4.500 Kč, garážové stání 2.000 Kč, elektřina bude převedena na nájemce

Pronájem bytu 2+kk, 53,3 m² s balkonem 5 m², který se nachází v 5. NP cihlové novostavby v rezidenci Britská Čtvrť, Praha 5 – Stodůlky. V bytě se nachází kuchyňská linka vč. vestavěných spotřebičů - lednice s mrazákem, sklokeramická deska, horkovzdušná trouba, odsavač par. V koupelně je umístěna pračka, dále sprchový kout, toaleta a bidet. Na podlahách vinyl a dlažba. Výborná dopravní dostupnost, 5 min. chůzí metro B, zast. Stodůlky. V blízkosti domu se nachází Obchodní centrum Homepark Zličín (IKEA, Tesco, Dm drogerie, Datart, A3 Sport, apod.) K bytu přísluší garážové stání za příplatek. Byt je volný od 1.11.2026. V případě dotazů kontaktujte manažera nabídky.



Parametry

Vlastnictví	Družstevní
Celková plocha	58.3 m²
Užitná plocha	53.3 m²
Číslo podlaží v domě	5
Počet podlaží objektu	7