Pronájem bytu 1+1, 46 m², 2NP, zařízený, komora v bytě, Praha 5 - Košíře

SOLOM GROUP
REAL ESTATE









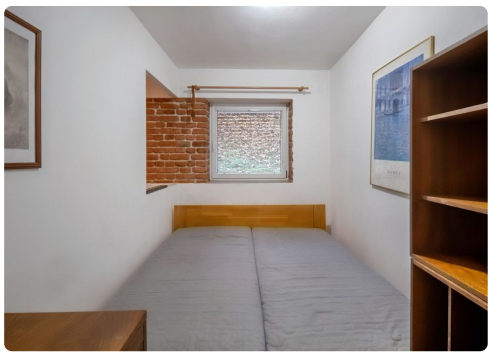

Lokalita
Nepomucká, Praha

20 500 Kč / měsíc
+ poplatky 4000,-Kč včetně elektřiny

Pronájem bytu 1+1, 46 m², který se nachází ve 2NP panelového domu s výtahem. Byt je zařízen - kuchyňská linka včetně elektrické trouby, digestoře, lednice s mrazákem, myčky na nádobí, barového pultu, sedací soupravy, televize, v ložnici postel, skříně, na podlahách koberce, lino, dlažba, plastová okna. V bytě je komora. V koupelně sprchový kout, pračka, sušička, WC odděleno. Byt je volný od 25.listopadu Orientace oken do klidné ulice. Výborná dopravní dostupnost - zastávka tramvaje Kotlářka jen pár kroků od domu směr stanice metra Anděl.



Parametry

Vlastnictví	Osobní
Užitná plocha	46 m²
Číslo podlaží v domě	2
Počet podlaží objektu	9
Stav objektu	Velmi dobrý