Prodej rohového bytu 2+kk/Terasa, 53,8 m², garážové stání, sklep, DV, Praha - Kbely, novostavba

PRODEJ | BYTY, 2 + KK | Zakázka č. **1852**

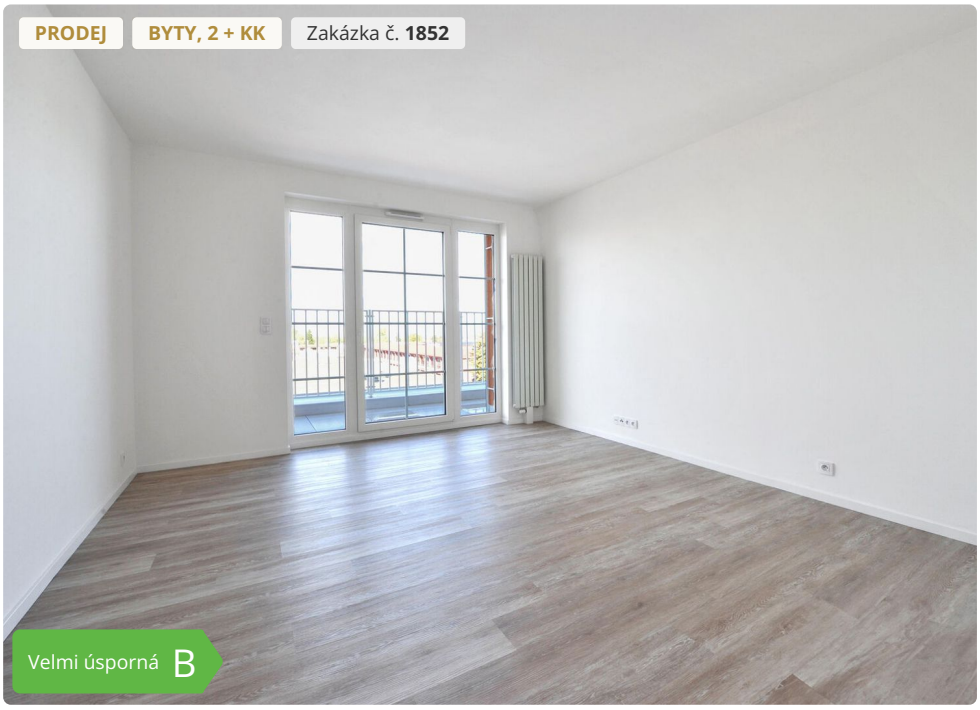



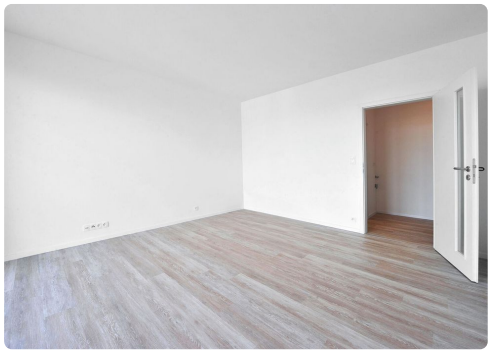





Lokalita
Mladoboleslavská, Praha

2 890 000 Kč
+ Anuita.

Prodej NOVÉHO rohového bytu 2+kk, 53,8 m² (byt o výměře 45 m² + terasa o výměře 8,80 m²) který se nachází v 5. NP cihlové novostavby v Rezidenci Nové Kbely, Praha – Kbely. Vše nové - plastová okna s izolačními trojskly, nové rozvody vody, elektřiny a odpadů, nová koupelna (sprchový kout, zrcadlo, topný žebřík, skříňka s umyvadlem, obklady a závěsné WC) interiérové dveře s prosklením, příprava pro kuchyňskou linku, elektrické předokenní rolety, domácí videotelefon, venkovní osvětlení terasy, protipožární vchodové dveře, vinylové podlahy a dlažba. Orientace oken do vnitrobloku, ne do ul. Mladoboleslavská. Cena za převod bytu vč. sklepu: 2.890.000,- Kč. Cena za parkovací stání: 200.000,- Kč. Anuita k bytu: 5.400.000,- Kč. Anuita ke garážovému stání: 400.000,- Kč. Anuita ke sklepní kóji: 135.992,- Kč. Zbylá anuita k bytu,...



Parametry

Vlastnictví	Družstevní
Užitná plocha	53.8 m²
Číslo podlaží v domě	5
Počet podlaží objektu	5
Stav objektu	Novostavba