Prodej bytu 2+kk/T, 53 m², DV, GS, Praha - Kbely, novostavba

PRODEJ | BYTY, 2 + KK | Zakázka č. **1882**

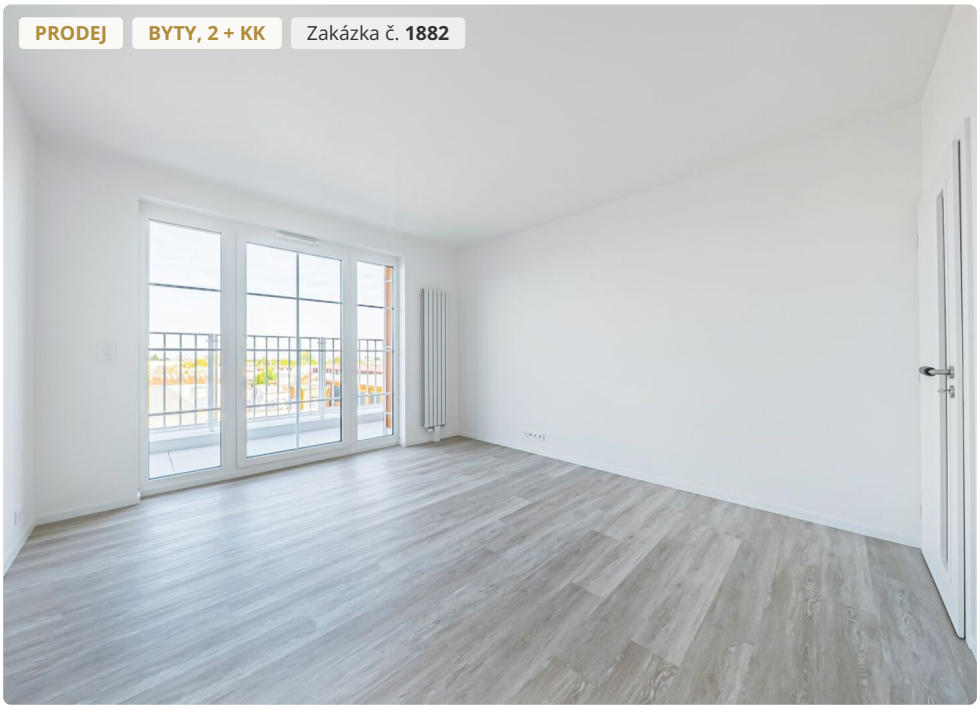









Lokalita
Mladoboleslavská, Praha

2 890 000 Kč

Prodej nového bytu 2+kk, 44 m² + terasa 8,85 m², který se nachází v 5. NP cihlové novostavby v rezidenci Nové Kbely, Praha – Kbely. Jelikož se jedná o družstevní byt, neprokazujete výši příjmu, nepotřebujete hypoteční úvěr a cenu bytu splácíte formou splátek v měsíčních poplatcích („měsíční splátka anuity“). Anuitu začínáte splácet až po kolaudaci domu, do té doby nic neplatíte. Vše nové - plastová okna s izolačními trojskly, prosklené interiérové dveře, nové rozvody vody, elektřiny a odpadů, nová koupelna (skříňka s umyvadlem, sprchový kout, zrcadlo, topný žebřík, obklady a závěsné WC) příprava pro kuchyňskou linku, elektrické předokenní rolety, domácí videotelefon, venkovní osvětlení terasy, protipožární vchodové dveře, vinylové podlahy a dlažba. Akontace za byt vč. sklepní kóje: 2.890.000,- Kč Anuita k bytu: 5.360.000,- Kč...



Parametry

Vlastnictví	Družstevní
Celková plocha	53 m²
Užitná plocha	44 m²
Číslo podlaží v domě	5
Počet podlaží objektu	6