Prodej bytu 2+kk/lodžie, 57 m², DV, komora, Kaskády Barrandov, Gollové, novostavba

SOLOM GROUP
REAL ESTATE





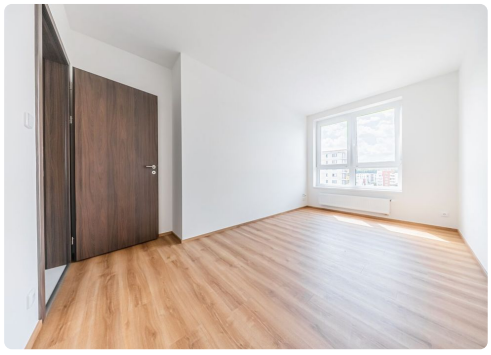





Lokalita
Gollové, Praha

4 390 000 Kč

Prodej bezbariérového bytu 2+kk o velikosti 51 m² + lodžie 6,7 m², který se nachází ve 1. patře cihlové novostavby v rezidenci Kaskády Barrandov (dům P), ulice Gollové. Jelikož se jedná o družstevní byt, neprokazujete výši příjmu, nepotřebujete hypoteční úvěr a cenu bytu splácíte formou splátek v měsíčních poplatcích („měsíční splátka anuity“). Byt Vám je předán včetně kuchyňské linky vybavenou spotřebiči: elektrická trouba, myčka nádobí, digestoř. Koupelna včetně umyvadla, vany, topného žebříku a závěsné toalety), v pokojích vinylová podlaha, v chodbě a v koupelně dlažba, dále interiérové dveře, plastová okna, nové rozvody vody, elektřiny a odpadů. Příprava na předokenní žaluzie. Orientace bytu JV. Bez nábytku, v inzerci je použita vizualizace. V okolí je kompletní občanská vybavenost. Výborná dopravní dostupnost,...



Parametry

Vlastnictví	Družstevní
Celková plocha	57 m²
Užitná plocha	51 m²
Číslo podlaží v domě	2
Počet podlaží objektu	6