Bezbariérový byt 2+kk, OV, 193 m² se dvěma terasami a zahradou, GS - Arcus City, Stodůlky

SOLOM GROUP
REAL ESTATE



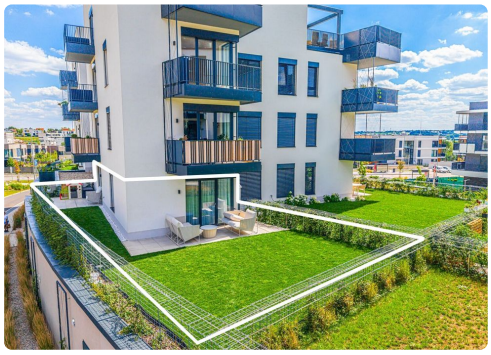







Lokalita
Hasilova, Praha

11 900 000 Kč

Moderní byt 2+kk se dvěma terasami, zahradou 130 m², garážovým stáním a sklepem, Praha 5 - Stodůlky, Projekt Arcus City Nabízíme byt 2+kk o podlahové ploše 60 m² v osobním vlastnictví, situovaný v 1. patře rezidenčního projektu Arcus City v Praze 5 – Stodůlkách. Soukromá zahrada o velikosti 130 m² se dvěma terasami (9,8 m² a 4,4 m²), garážové parkovací stání a sklep 3 m². Dispozici tvoří prostorný obývací pokoj s kuchyňským koutem (30 m²), samostatná ložnice, koupelna s WC a předsíň s vestavnými skříněmi, malá technická místnost Z obou obytných místností je přímý vstup na terasy a do zahrady. Kuchyňská linka je vybavena vestavnými spotřebiči – indukční varnou deskou, elektrickou troubou, myčkou nádobí, digestoří a lednicí s mrazákem. V pokojích vinylová podlaha, dále interiérové dveře, plastová okna (trojskla), nové rozvody...



Parametry

Vlastnictví	Osobní
Celková plocha	193 m²
Užitná plocha	60 m²
Číslo podlaží v domě	2
Počet podlaží objektu	5